

# Réinscription en Ligne « MyFFBAD »

## 1. Introduction :

Depuis la saison 2021, la FFBAD propose à ses adhérents de se ré-inscrire entièrement en ligne. Pour cette saison 2022/2023, BADMOC, toujours dans l'optique « 0 papier », met en place cette solution pour vous permettre de simplifier encore plus vos démarches.

Jusque-là, vous deviez toujours télécharger des documents, les remplir, les signer, et les renvoyer au responsable des inscriptions du club. Avec cette nouvelle méthode plus besoin ! (excepté pour le certificat médical et la décharge de responsabilité des jeunes)

### 1.1. Prérequis :

Pour pouvoir réaliser votre réinscription en ligne, vous devez :

- Etre licencié sur la saison passée (au BadMoc ou autre)
- Avoir un compte MyFFBAD actif

Si vous n'avez pas encore activé votre compte MyFFBAD, vous pouvez vous connecter au [site MyFFBAD](#) et suivre les instructions pour sa création (un numéro de licence est nécessaire) :



## 2. Procédure de réinscription en ligne :

Munissez-vous de vos identifiants pour vous connecter à votre compte [MyFFBAD](#).



Vous devriez voir apparaître une fenêtre en surbrillance :

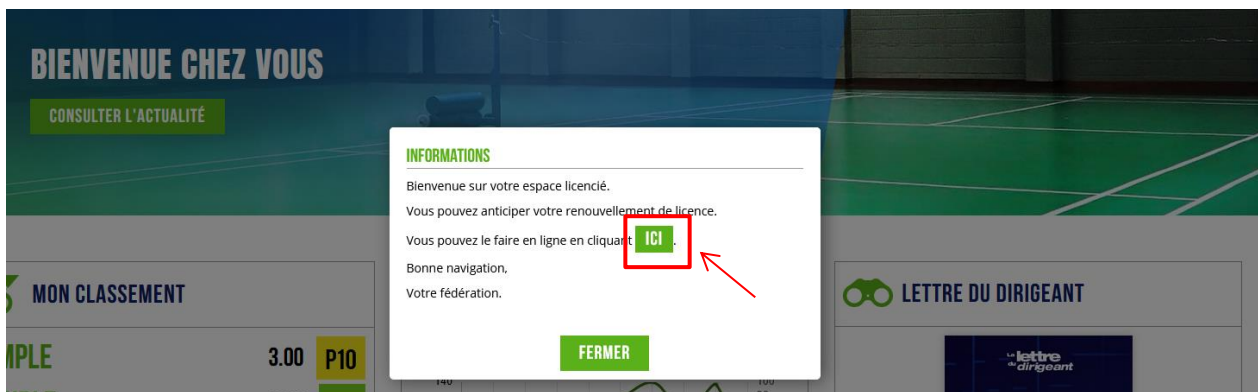

Vous pouvez cliquer sur le bouton « ICI » pour lancer la procédure.

Si toutefois cette fenêtre n'apparaît pas, vous avez la possibilité d'accéder à la réinscription en ligne via l'option « Renouveler votre licence » dans le menu indiqué ci-dessous :



## 2.1. Saisie et mise à jour des informations personnelles :

Vous arrivez sur la fenêtre « Informations » :



Au bas de cette fenêtre se trouvent vos informations personnelles :

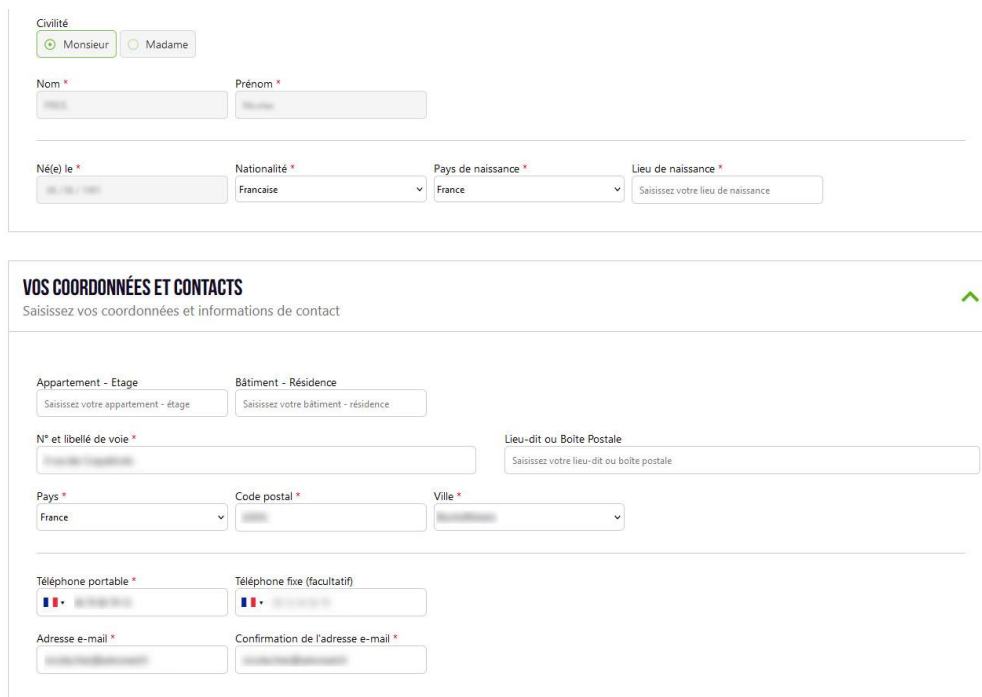

[ANNULER](#)

[SUIVANT](#)

Il faudra vérifier les informations, ainsi que compléter les champs marqués d'une étoile (\*). Cliquez ensuite sur « suivant ».

## 2.2. Saisie du questionnaire de santé ou certificat médical :

Selon que votre dernier certificat est encore valide, vous accéderez soit sur la page du questionnaire de santé, soit du la page de chargement d'un nouveau certificat médical

### 2.2.1. Saisie du questionnaire de santé :

Le questionnaire suivant devra être rempli :

1. Informations   2. Mineur   **3. Santé**   4. Autorisations   5. Tarif   6. Paiement   7. Terminé !

**QUESTIONNAIRE DE SANTÉ QS-SPORT**

Ce questionnaire de santé permet de savoir si vous devez fournir un certificat médical pour renouveler votre licence sportive.

[Cliquez pour tout cocher à "non"](#)

**REPONDEZ AUX QUESTIONS SUIVANTES PAR OUI OU PAR NON\***

	OUI	NON
Certificat médical		
Durant les 12 derniers mois		
Souhaitez-vous soumettre un certificat médical ?	<input type="checkbox"/>	<input checked="" type="checkbox"/>
Un membre de votre famille est-il décédé subitement d'une cause cardiaque ou inexplicquée ?	<input type="checkbox"/>	<input type="checkbox"/>
Avez-vous ressenti une douleur dans la poitrine, des palpitations, un essoufflement inhabituel ou un malaise ?	<input type="checkbox"/>	<input type="checkbox"/>
Avez-vous eu un épisode de respiration sifflante (asthme) ?	<input type="checkbox"/>	<input type="checkbox"/>
Avez-vous eu une perte de connaissance ?	<input type="checkbox"/>	<input type="checkbox"/>
Si vous avez arrêté le sport pendant 30 jours ou plus pour des raisons de santé, avez-vous repris sans l'accord d'un médecin ?	<input type="checkbox"/>	<input type="checkbox"/>
Avez-vous débuté un traitement médical de longue durée (hors contraception et désensibilisation aux allergies) ?	<input type="checkbox"/>	<input type="checkbox"/>
A ce jour		
Resentez-vous une douleur, un manque de force ou une raideur suite à un problème osseux, articulaire ou musculaire (fracture, entorse, luxation, déchirure, tendinite, etc...) survenu durant les 12 derniers mois ?	<input type="checkbox"/>	<input type="checkbox"/>
Votre pratique sportive est-elle interrompue pour des raisons de santé ?	<input type="checkbox"/>	<input type="checkbox"/>
Pensez-vous avoir besoin d'un avis médical pour poursuivre votre pratique sportive ?	<input type="checkbox"/>	<input type="checkbox"/>

\*NB : Les réponses formulées relèvent de la seule responsabilité du licencié

[Cliquez pour tout cocher à "non"](#)

**Note importante :** le questionnaire de sante pour un mineur est plus long.

Si vous répondez « oui » à une des réponses, un certificat médical vous sera demandé. A remplir par le médecin, et charger dans cette fenêtre :

**CERTIFICAT MÉDICAL**

Il est obligatoire pour toute demande d'inscription ou si votre dernier certificat médical date de plus trois ans.



Vous devrez faire compléter et signer ce certificat auprès de votre médecin traitant.

**TÉLÉCHARGER LE CERTIFICAT MÉDICAL**

**MON CERTIFICAT MÉDICAL FFBAD EST COMPLÉTÉ ET SIGNÉ PAR MON MÉDECIN, JE L'IMPORTE :**

+

Cliquez ou déposez un fichier sur la zone bleu.  
 Format autorisés : .jpg, .jpeg, .png, .pdf - Taille max. : 2Mo

Date du certificat médical \*

jj / mm / aaaa

Votre certificat médical doit être daté d'au plus 6 mois au 1 er jour de la saison (\*)  
 \* La saison sportive commence au 1 er septembre et se termine au 31 août.

## 2.2.2. Saisie du certificat médical :

Si le dernier certificat que vous avez transmis à la ligue est trop ancien (ou que votre questionnaire de santé présente un « oui »), il vous sera automatiquement demandé un nouveau certificat (sans passer par le questionnaire de santé) :

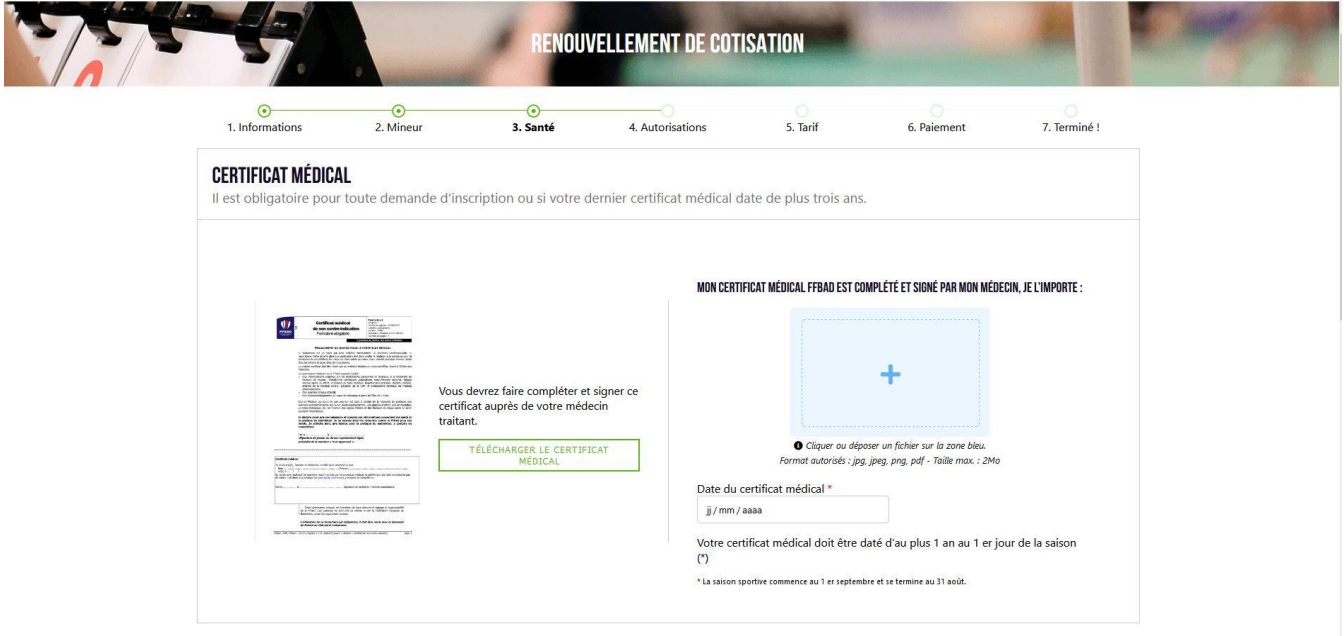

**RENOUVELLEMENT DE COTISATION**

1. Informations 2. Mineur 3. Santé 4. Autorisations 5. Tarif 6. Paiement 7. Terminé !

### CERTIFICAT MÉDICAL

Il est obligatoire pour toute demande d'inscription ou si votre dernier certificat médical date de plus trois ans.

Vous devrez faire compléter et signer ce certificat auprès de votre médecin traitant.

**TÉLÉCHARGER LE CERTIFICAT MÉDICAL**

**MON CERTIFICAT MÉDICAL FFBAD EST COMPLÉTÉ ET SIGNÉ PAR MON MÉDECIN, JE L'IMPORTE :**

Cliquer ou déposer un fichier sur la zone bleu.  
Format autorisés : jpg, jpeg, png, pdf - Taille max : 2Mo

Date du certificat médical \*  
jj / mm / aaaa

Votre certificat médical doit être daté d'au plus 1 an au 1er jour de la saison (\*)

\* La saison sportive commence au 1er septembre et se termine au 31 août.

Le modèle du certificat médical se trouve [ici](#)

### 2.2.2.1. ATTENTION : Bug du site :

Il se peut que le site pose problème parfois quant à l'affichage de cette page. Si jamais vous tombez sur le questionnaire de santé alors qu'il vous faut un certificat médical, essayez de revenir en arrière en cliquant sur l'étape « Informations » sur le bandeau du haut et réessayez à partir de là.

:



**RENOUVELLEMENT DE COTISATION**

MOLSHEIM OLYMPIQUE CLUB

1. Informations 2. Mineur 3. Santé 4. Autorisations 5. Tarif 6. Paiement 7. Terminé !



## 2.3. Engagement et garanties :

Une fois la partie médicale complétée, il vous faudra accepter les différents items indiqués, puis faire « suivant » :

### ENGAGEMENT DU JOUEUR POUR LE CERTIFICAT MÉDICAL

Le badminton est un sport qui peut solliciter intensément les systèmes cardiovasculaire et respiratoire. Cette activité physique particulière doit donc inciter le médecin à la prudence pour la délivrance de ce certificat. Le risque de mort subite au cours d'une activité physique intense existe chez les séniors et aussi chez les plus jeunes. Le présent certificat doit être établi par un médecin titulaire du doctorat d'État, inscrit à l'Ordre des médecins.

La commission médicale de la FFBD rappelle l'utilité :

- d'un interrogatoire soigneux sur les antécédents personnels et familiaux, à la recherche de facteurs de risques : Symptômes cardiaques, palpitations, essoufflement anormal, fatigue intense après un effort, anomalies du bilan lipidique, hypertension artérielle, diabète, obésité, atteinte de la fonction rénale, élévation de la CRP, et antécédents familiaux de maladie cardiovasculaire.
- d'un examen clinique attentif.
- d'un électrocardiogramme de repos de dépistage à partir de l'âge de 12 ans.

Seul le Médecin au cours de son examen est apte à décider de la nécessité de pratiquer des examens complémentaires tels qu'un électrocardiogramme, une épreuve d'effort, une échographie, un bilan biologique, etc. en fonction des signes d'alerte et des facteurs de risque après en avoir apprécié l'importance.

Je déclare avoir pris connaissance et compris ces informations concernant ma santé et la pratique du badminton. Je ne saurais ainsi me retourner contre la FFBD pour ces motifs. Je sollicite donc une licence pour la pratique du badminton, y compris en compétition.

### GARANTIES DE L'ASSURANCE GENERALI

#### Garanties de l'Assurance Generali – FFBD

 [Voir le document](#)

Je soussigné, atteste avoir été informé de l'intérêt que présente la souscription d'un contrat d'assurance de personne couvrant les dommages corporels auxquels la pratique sportive peut m'exposer (art. L321-4 du code du sport). Dans ce cadre, je déclare avoir reçu, pris connaissance et compris les modalités d'assurances présentées dans la notice d'information assurance FFBD ci-annexée, et de la possibilité de souscrire à l'une des garanties d'assurance Accident Corporel facultatives proposées avec ma licence. Le prix de l'option de base incluse dans ma licence est de 0,32€ TTC. Je peux ne pas y adhérer et le signifier par écrit auprès de mon club à l'aide du formulaire de refus mis à ma disposition (procédure obligatoire). La souscription d'une option complémentaire A ou B se fait à l'aide du bulletin d'adhésion individuelle téléchargeable depuis le site internet de la FFBD - rubrique assurance.

[ANNULER](#)

[PRÉCÉDENT](#)

[SUIVANT](#)

## 2.4. Autorisations :

Dans la partie haute de cette fenêtre, vous pouvez cocher les options que vous souhaitez (communications diverses, traitement des données, informations sur les tournois, transmission des informations, etc...). Il vous faudra également cocher la case pour accepter l'attestation « Honorabilité – Informations », suivie plus bas par le les « informations sur le droit à l'image », cliquer ensuite sur suivant :

### DROITS FÉDÉRAUX & INFORMATIONS RÉGLEMENTAIRES

Oui  Non

Oui  Non

Oui  Non

Oui  Non

**Honorabilité – Informations**

Je soussigné, atteste avoir été informé de la mise en place d'un contrôle d'honorabilité pour toute personne exerçant ou souhaitant exercer une fonction d'éducateur sportif et/ou d'exploitant d'établissement d'activités physiques et sportives au sens des articles L. 212-1 et L. 322-1 du code du sport. A ce titre, elle consentira à la transmission des éléments constitutifs de son identité par la Fédération aux services de l'Etat afin qu'un contrôle automatisé de son honorabilité selon les articles D.131-2 et D.131-2-1 du code du sport soit effectué.

**Protection des Données à caractère personnel**

Les données font l'objet d'un traitement effectué par la FFBA D pour son propre compte et le compte de ses organes déconcentrés et des clubs affiliés. Les informations recueillies sur ce formulaire sont enregistrées dans un fichier informatisé par la Fédération Française de Badminton, en sa qualité de responsable de traitement, pour la gestion des licences, pour l'utilisation et la diffusion d'images ou de sons vous concernant, ainsi que pour l'envoi d'informations postales ou digitales. La base légale de ce traitement est l'exercice d'une mission d'intérêt public et votre consentement.

Ces données seront conservées le temps de la validité de la licence. Elles seront supprimées de manière sécurisée à partir de 3 ans après la fin de cette validité. Pendant toute la durée de conservation des données personnelles, et à partir de ce jour, la FFBA D met en place tous les moyens aptes à assurer leur confidentialité, leur exactitude, et leur sécurité, de manière à empêcher leur endommagement, effacement ou accès par des tiers non autorisés et non habilités. L'accès aux données à caractère personnel est strictement limité aux collaborateurs de la Fédération, des ligues, des comités, et des clubs affiliés, habilités à les traiter en raison de leurs fonctions.

Vos données sont hébergées sur des serveurs localisés en France. Conformément à la loi 78-17 "Informatique et Libertés" du 6 janvier 1978 modifiée et au RGPD (Règlement général sur la protection des données), vous pouvez exercer votre droit d'accès aux données vous concernant et les faire rectifier, demander leur effacement sous certaines conditions. Vous pouvez également obtenir la limitation du traitement de ces données ou vous opposer à ce traitement pour un motif légitime en contactant la Fédération au 01 49 45 07 07 ou par mail : [cnl@ffbad.org](mailto:cnl@ffbad.org).

Si après nous avoir contacté, vous estimez que vos droits ne sont pas respectés, vous pouvez adresser une réclamation auprès de la Cnil à l'adresse <https://www.cnil.fr/plaintes>.

### INFORMATION SUR LE DROIT À L'IMAGE

Dans le cadre de l'exécution de la présente prise de licence et pour la promotion de la FFBA D et du badminton, le signataire reconnaît que la FFBA D et ses organes déconcentrés peuvent procéder à des captations d'image et de voix et à utiliser et diffuser, pour la promotion du badminton, les images et les voix ainsi captées, sur tous supports de communication quels qu'ils soient, à titre gratuit, et ce, pendant la durée de validité de sa licence, et pour le monde entier.

J'atteste avoir pris connaissance des informations me concernant sur la gestion du droit à l'image effectuée par la Fédération et ses organes déconcentrés.

ANNULER

PRÉCÉDENT SUIVANT

### 2.4.1. Informations spéciales pour les mineurs :

Pour le mineurs, il vous sera demandé de télécharger le document « Règlement infos jeunes + décharge de responsabilité », disponible sur le [site du bad moc](#), à compléter et signer par un représentant légal.

## 2.5. Tarifs :

Vous arrivez ensuite au choix du tarif :

**RÉCAPITULATIF**  
Vérifiez le montant de votre adhésion

<b>Adultes : Loisirs sans entraînements</b> Ce tarif concerne : - Les adultes ne désirant que la pratique en loisir, ne souhaitant pas bénéficier des entraînements cadrés	<input checked="" type="checkbox"/>	120.00 €
<b>Adultes : Compétiteurs/Loisirs avec entraînements</b> Ce tarif concerne : - Les adultes désirant faire de la compétition, avec ou sans participation aux entraînements cadrés - Les adultes ne désirant que la pratique en loisir, mais souhaitant bénéficier des entraînements cadrés.	<input checked="" type="checkbox"/>	150.00 €

**MONTANT : 0.00 €**

[ANNULER](#) [PRÉCÉDENT](#) [SUIVANT](#)

**Note importante :** Les tarifs proposés dépendent de l'âge du licencié, ici par exemple ne sont proposés que les tarifs « adultes », il en va de même pour les minibad, jeunes, etc...

**Note importante :** Certains tarifs ne sont pas présents. Si cela vous concerne, merci de nous contacter (mail en fin de document).

Le tarif se sélectionne en activant le bouton vert indiqué. Le montant est ensuite affiché, suivi des réductions qui vous sont proposés (voir chapitre suivant) et d'un champ qui vous permet d'indiquer ou donner des informations nécessaires ou utiles à votre inscription :

**MONTANT : 120.00 €**

**FORMULAIRE D'ADHÉRENT POUR MOLSHEIM OLYMPIQUE CLUB** 

Informations à rajouter pour l'inscription  
Vous pouvez ici indiquer ou donner des informations nécessaires ou utiles à votre inscription



## 2.5.1. Les réductions :

### 2.5.1.1. Autre membre d'une même famille (-10€)

<b>Adultes : Compétiteurs/Loisirs avec entraînements</b> Ce tarif concerne : - Les adultes désirant faire de la compétition, avec ou sans participation aux entraînements cadrés - Les adultes ne désirant que la pratique en loisir, mais souhaitant bénéficier des entraînements cadrés.	<input checked="" type="checkbox"/>	150.00 €
<b>CHOIX DE VOS RÉDUCTIONS</b> POUR CERTAINES RÉDUCTIONS, IL VOUS FAUDRA FOURNIR UN JUSTIFICATIF		
<ul style="list-style-type: none"><li>• Autre membre d'une même famille (-10€) Cette réduction s'applique à partir du second membre d'une même famille qui s'inscrit.</li><li>• Pass'sport (-50€) Cette réduction s'applique si vous bénéficiez de l'aide de l'état "Pass Sport" ATTENTION : un justificatif vous sera demandé.</li></ul>		
	<input checked="" type="checkbox"/>	<input type="checkbox"/>

Si vous avez déjà un membre de votre famille inscrit, vous pouvez prétendre à la réduction des 10€, en précisant dans le champ qui suit quel est le premier membre de la famille. **La réduction ne sera pas appliquée si ce champ n'est pas renseigné avec les nom/prénom du premier membre de la famille :**

<b>FORMULAIRE D'ADHÉRENT POUR MOLSHEIM OLYMPIQUE CLUB</b>	
Informations à rajouter pour l'inscription Vous pouvez ici indiquer ou donner des informations nécessaires ou utiles à votre inscription	<input type="text"/>

### 2.5.1.2. Pass'Sport (-50€) :

Cette saison, le club reconduit les « Pass'Sport » qui vous octroie une réduction de 50€ si vous êtes éligible :

<b>Adultes : Compétiteurs/Loisirs avec entraînements</b> Ce tarif concerne : - Les adultes désirant faire de la compétition, avec ou sans participation aux entraînements cadrés - Les adultes ne désirant que la pratique en loisir, mais souhaitant bénéficier des entraînements cadrés.	<input checked="" type="checkbox"/>	150.00 €
<b>CHOIX DE VOS RÉDUCTIONS</b> POUR CERTAINES RÉDUCTIONS, IL VOUS FAUDRA FOURNIR UN JUSTIFICATIF		
<ul style="list-style-type: none"><li>• Autre membre d'une même famille (-10€) Cette réduction s'applique à partir du second membre d'une même famille qui s'inscrit.</li><li>• Pass'sport (-50€) Cette réduction s'applique si vous bénéficiez de l'aide de l'état "Pass'Sport" ATTENTION : un justificatif vous sera demandé.</li></ul>	<input type="checkbox"/> <input checked="" type="checkbox"/>	

Si vous optez pour cette réduction, Le justificatif Pass'Sport vous sera demandé. Il devra contenir les infos nom, prénom, code Pass'Sport, durée de validité :

<b>JUSTIFICATIF(S)</b> Veuillez fournir le(s) justificatif(s) associé(s) à votre tarif
<b>JUSTIFICATIF PASS'SPORT (obligatoire)</b> Merci de joindre, sous l'un des formats proposés, votre justificatif Pass'Sport (nom, prénom, code Pass'Sport, durée de validité) Poids maximum autorisé: 2 Mo <input type="button" value="Parcourir..."/> Aucun fichier sélectionné.

## 2.6. Paiement :

Le paiement se fait par virement avec les informations indiquées :

### CHOIX DU PAIEMENT

Sélectionnez votre mode de paiement

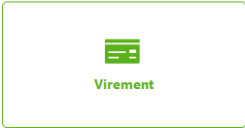

Virement

Merci d'adresser votre virement une fois votre dossier accepté par le club :  
Le virement doit être adressé au compte suivant :  
- Titulaire : MOC BADMINTON  
- Iban : FR7610278014050002044570113  
- BIC : CMCIFR2A

**MONTANT : 150.00 €**

[ANNULER](#)

[PRÉCÉDENT](#) [SOUMETTRE MON DOSSIER\\* \(150.00€\)](#)

**Note importante** : le RIB pour le virement est également disponible sur le [site du BadMOC](#)

Vous pouvez ensuite cliquer sur « Soumettre mon dossier », puis cliquer une seconde fois dans la fenêtre ci-dessous :

### VOUS ALLEZ SOUMETTRE VOTRE DOSSIER

En cliquant sur le bouton ci-dessous, vous confirmez que les informations fournies sont bien valides.

[JE SOUMETS MON DOSSIER](#)

Et si tout a bien fonctionné, vous obtiendrez cette fenêtre :

1. Informations 2. Mineur 3. Santé 4. Autorisations 5. Tarif 6. Paiement 7. Terminé !

### VOTRE DOSSIER A BIEN ÉTÉ PRIS EN COMPTE !

Votre dossier inscription est **en attente de validation** par le club.  
Merci d'adresser votre virement en spécifiant le **nom** et le **prénom** de la licence que vous réglez.  
Assurez-vous que ce dernier soit bien en **capacité de prendre de nouvelles adhésions**.

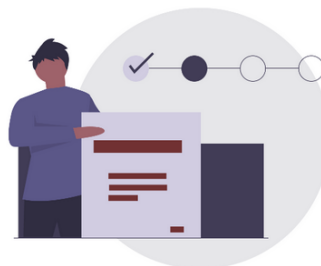

[ACCÉDER À MON ESPACE LICENCIÉS](#)

## 2.7. Finalisation et suivi du dossier :

Une fois votre dossier soumis, il sera contrôlé et traité. Vous serez informé par mail de l'évolution de votre dossier.

Tout dossier incomplet sera rejeté.

La licence ne sera activée qu'une fois le paiement confirmé.

Pour toute question, vous pouvez envoyer un e-mail à l'adresse suivante : [inscriptions.moc@gmail.com](mailto:inscriptions.moc@gmail.com)

## 3. Versions du document

Version	Date	Description / modifications	Aut
1.0	26/08/2022	Première version	N.Fr.